

InnoDisk 宜鼎國際教育獎助學金暨圓夢築學金申請簡章

壹、主旨

『教育是弱勢孩子的希望與未來』，我們透過「穩定就學、鼓勵學藝」兩方向發展。我們以宜鼎國際教育獎助學金扶持家逢變故(天災、意外、生病等)，導致就學困難之學生，得以繼續安心就學；另增設圓夢築學金鼓勵在學業、語文、技能等方面樂於學習，勇於挑戰，提升自我能力與價值，成為更好的人，開展更寬廣的未來。

貳、主辦單位

宜鼎國際教育基金會

參、獎助對象

1. 設籍或就讀於台北市南港區、新北市汐止、瑞芳、萬里、貢寮、平溪、雙溪區、基隆市、宜蘭縣等區域，目前就讀國小、國中、高中/職(含五專部 1~3 年級)之學生。
2. 近二年內家逢變故(如家中發生重大災害、重症、監護人服刑、政府介入處遇之家暴案件等...)致使經濟陷困而有無法穩定就學之虞者。
3. 上課出缺勤正常(無嚴重曠課者)。最近兩學期操性成績達 80 分以上；學業平均成績國小 70 分，國高中職 60 分以上。

肆、獎助時間

113 年 1 月至 113 年 12 月，為期一年。

伍、獎助金額

宜鼎國際教育獎助學金

每月提供貳仟元整，採每季 2、5、8、11 月頒發獎助學金新台幣 6,000 元整，全年合計 24,000 元整。

圓夢築學金

宜鼎國際教育獎助學生於本會補助期間，取得非畢業規定之比賽/證照/檢定，憑證明領取獎勵金(獎勵項目及金額如表一、表二)。

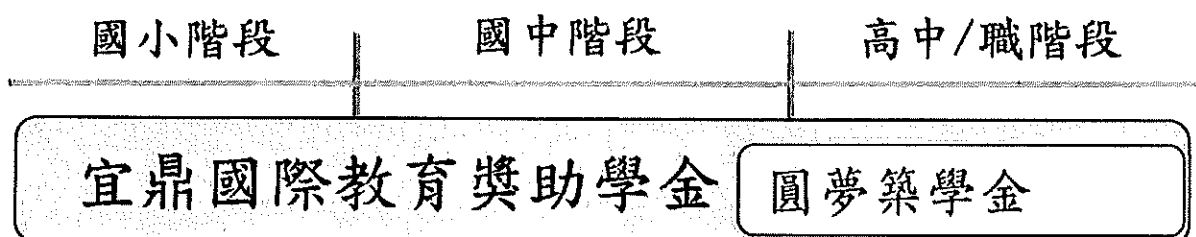

圖一、宜鼎國際教育獎助學金與圓夢築學金之關係圖

*表一：專業證照、比賽獎勵金

類別	證照等級	獎勵金額(元)	註
國內證照/比賽	第一名；甲級 或相對應最高階等級	3,000 中央政府主辦加碼 2000	中央政府主辦：如考選部、勞動部、教育部等主辦之常態類證照及比賽。
	第二名；乙級 或相對應次高階等級	2,000 中央政府主辦加碼 1000	
	第三名；丙級 或相對應第三高階等級	1,000	
註：由於民間/國際單位辦理之證照及賽事眾多。故申請後由本會再行認定獎勵資格。			

*表二：學科檢定/進步獎勵金

檢定項目	次數	獎勵金額(元)	備註
全國高中數理能力檢定(APX) 大學程式設計先修檢測(APCS) 美國高中數學競賽(AMC) 等等.....學科/能力測驗 全民英檢(GEPT) 多益測驗 TOEIC 托福(TOEFL) 雅思(IELTS) 日語能力試驗(JLPT) 法語檢定(DELF) 越語認證(IVPT) 泰語檢定(TLPT) 等等.....外文語種	第一次	1,000	1、檢定成績為全體參賽者前 10% 加碼 2,000 元；前 20% 加碼 1,000 元(需有主辦單位正式文件佐證) 2、同教育階段補助單一檢定/測驗合計\$6,000 元,每種語言限補助一次,檢定項目不可混合申請 3、第二、三次申請,成績計算說明: 如英檢:第一次初級,第二次中級,即獲得獎勵 如多益:第一次 400 分,第二次需達 440 分以上可領取獎勵
	第二次 本次成績較第一次 等級提升一級以上 或得分+10%	2,000	
	第三次 本次成績較第二次 等級提升一級以上 或得分+10%	3,000	

TOEIC 多益測驗是最被廣泛接受的英語測驗之一，也是世界最頂級以職場為基準點的英語能力測驗。本會為鼓勵獎助學生自我成長，也提前準備職涯發展所需之語言能力，特提供下列鼓勵措施：

1. 本會扶助之獎助學生，每位可提供多益測驗報名費用 1 次。
2. 報名測驗之獎助學生須參與宜鼎內部線上模擬考，不限使用次數。參與者可獲 200 元禮券；第一次成績達「綠色證書」者(台灣高中生平均 564 分)再多獲得 1,000 元獎勵金。
3. 本會將視學生需求，協助募集多益測驗考題及參考書提供。
4. 當年度成績出爐 1 個月內，可申請「圓夢築學金-學科檢定/進步獎勵金」。

• 多益測驗成績解析如下：

TOEIC 成績	證書顏色	語言能力	解析
905-990	紅色(900-990)	對於生活、社交或商務相關的話題，能用正確的語法與足夠的字彙，有效參與大多數談話。	英文能力已十分近似英語母語人士，能夠流暢有條理的表達意見，參與對話、主持英文會議、講和衝突並做出結論，語言使用上即使有錯誤，亦不會造成理解上的困擾。
785-900	藍色(730-855)	可有效運用語法，滿足大部份工作需求。	可有效運用英語滿足社交及工作所需，理解適當、表達流暢；但在某些特定情形下，如：面臨緊張壓力、討論話題過於冷僻艱澀時，仍會顯現出語言能力不足的狀況。
605-780	綠色(540-725)	能應付日常社交需要和工作上有限的要求。	可以用英語進行一般社交場合的談話，能夠應付例行的商務需求，參加英文會議、聽取大部分要點；但無法流暢的以英文發表意見、作借詞，使用的字彙、句型亦以一般常見者為主。
405-600	黃色(340-465)	能持續可預期的面對面交談，滿足有限的社交需求。	英文文字溝通能力尚可，會話方面詞彙詞彙不足，語句簡單，但已能掌握少量工作相關語言，可以從事英語相關程度較低的工作。
255-400	棕色(220-465)	可應付權重上最基本的要求，對於熟悉的話題可以面對面交談。	語言能力僅僅侷限在簡單的一般日常生活對話，同時無法做連續性交談，亦無法用英文工作。
20-255	紫色(10-215)	僅能以熟悉的句子應付最低的需求。	只能以零碎的句子進行問答而不能自行造句，尚無法將英語當作溝通工具來使用。

陸、申請日期

宜鼎國際教育獎助學金

1. 112/10/28 起至 112/11/20 日止。
2. 每年一屆獎助學期滿後，需重新提案申請再行審查。
3. 若學生有下年度考證、比賽規劃，可一併申請圓夢築學金。

圓夢築學金

每季獎助學活動(2、5、8、11月)辦理前，向本會檢附文件提出申請。

柒、申請方式及檢附文件(資料完整度將影響申請資格)

宜鼎國際教育獎助學金 由師長協助線上申請

1. 申請方式

由老師線上輸入學生基本資料與推薦理由，並完整上傳檢附文件 PDF 檔，即可送出申請。各校最多提報 4 位學生。本會收到申請電子文件後，將以電子郵件回覆。申請網址如下：

<https://fund.imnodisk.com/events/ScholarshipForm.aspx>。



線上資料填寫
請掃 QR Cord

2. 申請文件(申請學生檢附)

- (1) 宜鼎國際教育獎助學金申請表
- (2) 111 學年度含出缺勤紀錄之在學成績單；若國高中一年級新生提出本學期段考成績單
- (3) 家逢變故證明文件(災難、變故或重症等之證明)
- (4) 最近三個月內申請者及法定監護者全戶戶籍謄本「詳細記事」正本或新式戶口名簿影本
- (5) 全戶財產證明及所得稅證明(111 年度)

圓夢築學金

1. 申請方式

宜鼎國際教育獎助學金申請時，若學生有下年度考證、比賽規劃，可由學校老師一併填寫，進行圓夢築學金申請；後續可由學生自行於每季獎助學活動(2、5、8、11月)辦理前，向本會提出申請，資料寄至信箱 inno-foundation@innodisk.com。

2. 申請文件(申請學生檢附)

- (1) 圓夢築學金申請表
- (2) 獲獎/證照/獎狀等證明文件

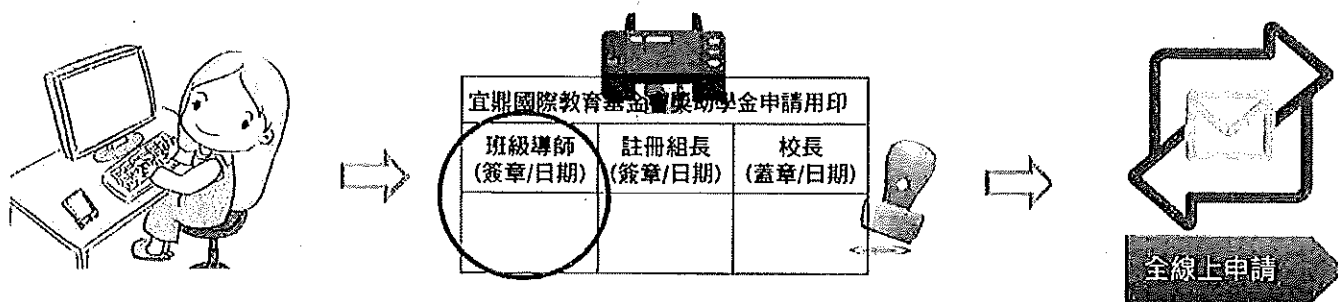

導師登打

1. 學生資料及推薦內容
2. 圓夢築學金協助登打，並給予說明建議(無須上傳附件)
3. 備妥佐證文件，上傳 PDF 檔
4. 完成申請，收到申請完成通知 Mail

學校行政流程

1. 導師於申請完成通知 Mail 中，下載附檔-用印申請書，協助列印並簽名
2. 連同紙本一併交由註冊組長(承辦人)確認並協助用印
3. 校長用印
4. 用印完成掃描 PDF 檔

Mail 回傳

1. 註冊組長或老師掃描用印申請書(無須寄紙本)
2. 檔案寄至基金會
Mail : inno-foundation@innodisk.com

捌、審核及通知

宜鼎國際教育獎助學金

1. 本獎助學金之審核，分為書審、家訪/校訪兩階段辦理。
2. 書審通過之申請案，將於 112 年 12 月安排家訪/校訪，屆時若需校訪，懇請老師協助安排。申請結果以簡訊及電子郵件方式通知申請老師及學生家長。
3. 確認獎助之同學，於 113 年 2、5、8、11 月份分次發放獎助學金。當年度 2 月份辦理相見歡活動時，請繳交「學生本人帳戶」封面影本，以利後續獎助學金撥款。
4. 獎助學金採匯款方式，直接匯入學生本人帳戶。若評估學生或監護人未能善盡保管及運用，委由校方協助代管。

圓夢築學金

1. 學生提出申請後，由本會依學生所提出檢附文件審核，後續結果將會以 E-mail、Line 群組方式通知本人。
2. 每季獎助學活動(2、5、8、11月)當天，同學提供正本核閱，基金會安排公開授獎，以茲鼓勵。

玖、其他說明

停止撥款

1. 本會將針對每屆獎助生，安排4次獎助學活動。學生可請假1次及補參與1次(來會公益服務)，合計缺席2次。若超過2次(不含)以上，即取消當年度獎助學金領取資格。
例如：小明2月因寒輔無法參與活動，3月來會服務補參與，完成後即可撥2月份獎助學款；5月因校慶日無法參與，並完成請假程序，可領取5月份獎助學金。8月又因與同學有約而無法參與，則即停止當年度後續獎助學金領取資格。
2. 獎助生因未繼續升學而無學籍(補習班不列為學籍)、遲到/早退/曠課/請假日數過多、中輟等未穩定就學狀況者，經本會確定後，即停發當年度獎助金。
3. 高三獎助生於領取獎助金當年度未繼續升學(大學/科大、二技、五專四五年級者、軍警校)，則獎助金撥發至當年度8月底止；若有繼續升學，則會發至當年度年底。
4. 經發現申請資料偽造不實，刻意造假者，即取消當年度獎助學金之領取資格。

尚有名額

若該屆獎助學審核結束後，尚有獎助學名額，仍可接受申請。唯領取獎助學金期間，以通過申請之月份開始，截止日與當屆獎助學生相同。

*本獎助學辦法如有未盡事宜得隨時修正之。

宜鼎國際教育獎助學金 申請流程

- 1 學生、家長準備檢附文件
- 2 老師上網登打推薦函及上傳電子檔
- 3 書面審核通過，安排家訪/校訪
- 4 A. 審核結果告知家長老師
B. 學生加入Line群
- 5 每季活動參與/核發獎助學金

圓夢築學金 申請流程

- 1 學生提出預計考證、比賽項目
- 2 A. 老師於獎助學金申請一併填寫
B. 學生每季活動前檢附文件提出申請
- 3 每季獎助學活動提供正本核閱
- 4 審核結果告知學生本人
- 5 核發款項

學校名稱	級/班別		科系		照片	
中文姓名	性別		出生日期 (西元)	年 月 日		
身份證號			連絡電話(家)			
學生手機			學生 Line ID			
戶籍所在地址						
目前通訊地址						
每月收入 合計： _____元 (須詳填)	主要收入項目： <input type="checkbox"/> 工作收入 <input type="checkbox"/> 保險費用 <input type="checkbox"/> 已接受親友協助 <input type="checkbox"/> 已接受補助 扶助單位名稱：_____，金額_____元 扶助單位名稱：_____，金額_____元 <input type="checkbox"/> 家戶存款 <input type="checkbox"/> 其他_____			每月支出 合計： _____元 (須詳填)		主要支出項目： <input type="checkbox"/> 醫療 <input type="checkbox"/> 安養照護 <input type="checkbox"/> 生活費用 <input type="checkbox"/> 教育 <input type="checkbox"/> 其他_____
家庭成員 目前同住者	姓名	關係	出生年月日 (西元=1911+民國年)	年齡	就業單位或就讀學校	手機/電話/主要聯絡人 Line ID
		父/母				
2024年 證照 預計 考取 (非必 填)	證照名稱		考試 日期	證照類別		證照等級
				<input type="checkbox"/> 語言證照 <input type="checkbox"/> 技能證照 <input type="checkbox"/> 校外競賽		
				<input type="checkbox"/> 語言證照 <input type="checkbox"/> 技能證照 <input type="checkbox"/> 校外競賽		
◎獲得獎助學金者需如期出席獎助學活動，若超過兩次未到(含兩次)，即取消助後續獎助學金的領取資格，以下日期主辦單位保有調整之權利，請勾填確認知曉 <input type="checkbox"/> 第一季 113/01/24(三) <input type="checkbox"/> 第二季 113/05/18(六) <input type="checkbox"/> 第三季 113/08/14(三) <input type="checkbox"/> 第四季 113/11/16(六)						
◎宜鼎國際教育基金會(以下簡稱本會)依個人資料保護法(以下簡稱個資法)規定，告知台端下列事項，請於填寫前詳閱 本會為辦理 113 年宜鼎國際教育獎助學金的申請作業及相關聯繫事項，將蒐集您的姓名、聯絡方式及其他與蒐集目的相關之個人資料，申請人瞭解與同意本會因執行獎助學金申請業務，在中華民國「個人資料保護法」之規定與相關法令之規範下，蒐集、處理及利用我的個人資料。 <input type="checkbox"/> 同意 <input type="checkbox"/> 不同意						
◎宜鼎國際教育基金會(以下簡稱本會)告知肖像權使用說明事項，請於填寫前詳閱 本會為記錄活動，將會進行拍照及攝影。申請人瞭解與同意將獎助學金頒獎活動期間所進行之拍攝、攝影、訪談等所有肖像權歸屬於本會，本會得無償使用於非營利範圍。 <input type="checkbox"/> 同意 <input type="checkbox"/> 不同意						
本人同意主辦單位蒐集、處理、使用上述填寫之個人資料。本人簽名：_____ 填表日期：_____						

◎資料不全者恕不受理。如對申請程序或須提供文件有任何問題，請洽 02-77033000#1113 Jessie
(接續下一頁)

請 詳 述 家 中 情 況 以 利 基 金 會 評 估	請具體、詳細填寫下方資料，內容完整度為參考條件之一，將影響申請通過與否
	一、學生自述(簡介、興趣、專長、平日休閒等)
	二、家中遭逢變故/困難類型，以及家中目前的狀況(家中成員現況及提供的支持)
	三、申請者目前的就學狀況概述，對於未來發展的想法? ◎目前就學狀況概述(學科/術科表現、拿手/困難科目、出席情況):
◎下一階段升學方向 國中生： <input type="checkbox"/> 高中 <input type="checkbox"/> 高職 <input type="checkbox"/> 五專 <input type="checkbox"/> 其他_____ 希望就讀：_____ 科系 <input type="checkbox"/> 尚未有想法 <input type="checkbox"/> 不再升學 高中職/專科生： <input type="checkbox"/> 普通大學 <input type="checkbox"/> 科技大學 <input type="checkbox"/> 二技 <input type="checkbox"/> 其他_____ 希望就讀：_____ 科系 <input type="checkbox"/> 尚未有想法 <input type="checkbox"/> 不再升學 ◎學科之外，期待額外學習資訊：(可複選) <input type="checkbox"/> 多媒體剪輯 <input type="checkbox"/> 藝文手作 <input type="checkbox"/> 科技領域 <input type="checkbox"/> 戶外體能 <input type="checkbox"/> 藝術設計 <input type="checkbox"/> 領導能力 <input type="checkbox"/> 溝通能力 <input type="checkbox"/> 公益服務 <input type="checkbox"/> 永續環境 <input type="checkbox"/> 文化體驗 <input type="checkbox"/> 其他_____	
◎未來生涯方向(期待職業/須具備能力):	
四、期待自己在基金會獎助的這一年內有什麼進步/期許	
五、其他(對基金會期待、想說的話、相關照顧注意事項)	

上述資料填妥後，請隨同檢附文件，提供給學校導師，由老師協助線上申請，掃描上傳，我們收到申請後，盡快安排訪查。

- 需掃描檢附資料確認：
- 1. 家遭變故證明文件(如相關事故證明文件)
 - 2. 最近三個月內申請者及法定監護者全戶戶籍謄本詳細記事正本或戶口名簿影本
 - 3. 全戶財產證明及所得稅證明(111 年度)
 - 4. 請檢附前一學年度含出缺勤紀錄之在學成績單(國高中一年級提供本學期段考成績單)

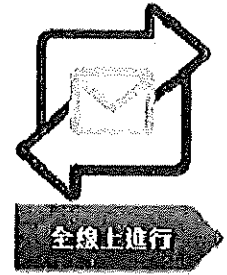
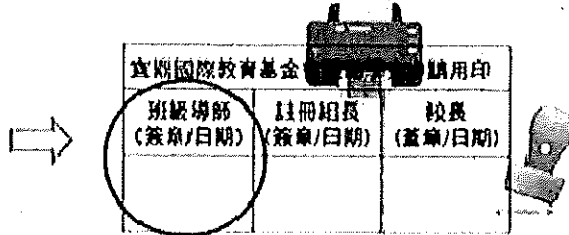
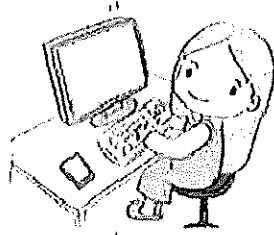

導師簽打

1. 獎助學金-學生資料及推薦內容。
2. 圓夢獎學金-協助簽打，並給予說明建議(無須上傳附件)。
3. 備妥佐證文件，上傳 PDF 檔。
4. 完成申請，收到申請完成通知 Mail。

學校行政流程

1. 導師於申請完成通知 Mail 中，下載附檔-用印申請書，協助列印並簽名。
2. 連同紙本一併交由註冊組長(承辦人)確認並協助用印。
3. 校長用印。
4. 用印完成掃描 PDF 檔。

Mail 回傳

1. 註冊組長或老師掃描用印申請書(無須寄紙本)。
2. 檔案寄至基金會 Mail: inno-foundation@innodisk.com。